横断幕 835

屋内　片面　▼設置方法 吊り下げ　▼セット方法 4辺開き

吊り下げ商品です。

吊り下げ商品について➡P.392
ワイヤーフック➡P.358

受注生産品 オーダー規格

●上下のオープンフレームで掲示物の交換ラクラク。
●ホテルや銀行、セミナー施設等におすすめ。

注文品番 品番	カラー	サイズ	本体価格	(税込価格)	用紙寸法 w(mm)	外寸法 W×H×D(mm)	有効画面寸法 (mm)	重量 (kg)
835	S	3600×600	¥96,400	(¥106,040)	3600×600	3616×647×20	3586×581	7.1
		3600×450	¥93,000	(¥102,300)	3600×450	3616×497×20	3586×431	6.5
		2400×600	¥68,900	(¥ 75,790)	2400×600	2416×647×20	2386×581	5.0
		2400×450	¥65,400	(¥ 71,940)	2400×450	2416×497×20	2386×431	4.6
		1800×600	¥46,000	(¥ 50,600)	1800×600	1816×647×20	1786×581	3.3
		1800×450	¥43,100	(¥ 47,410)	1800×450	1816×497×20	1786×431	3.0

ワイヤーフックで吊り下げることができます

フレーム開閉式

裏側

特注サイズできます

最大サイズ:
外寸法 W3616×H647
最小サイズ:
外寸法 W600×H300

仕様

フレーム：アルミ押出材　アルマイト仕上
面　　板：5㎜ハッポースチロール
吊り金具付き
付属部品：(連結式の場合)連結金具　L型金具　吊り金具　ビス

S=1/4

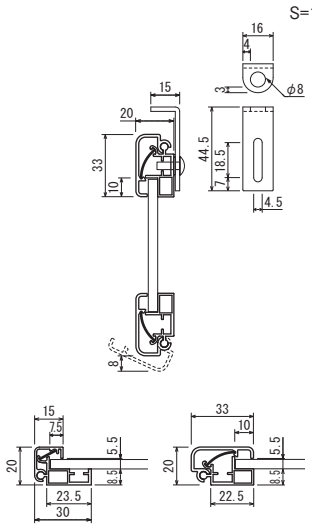

スペック図面➡P.382

セット方法

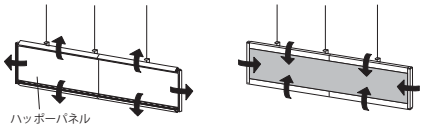

フレームの四辺を前方に開き、ハッポーパネルを取り出します。

ハッポーパネルにシート貼り等の加工をしてセットし、フレームを閉じてセット完了です。

ご注意

●吊り下げ用ワイヤーは別途ご用意ください。➡P.358
●長さ1800mmを超えるサイズは基本的に連結式となります。一枚物をご希望の場合はご指示ください。
●面板は5mmハッポースチロールとなります。(透明板は付きません。)

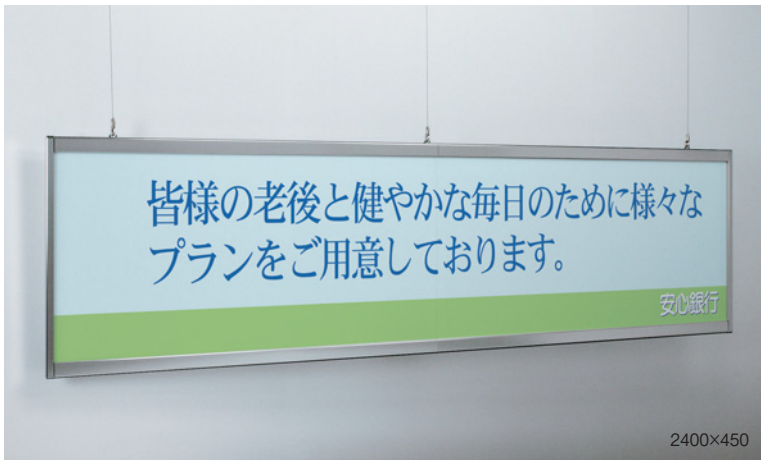

バナーホルダー 815

屋内

▼設置方法
吊り下げ

吊り下げ商品です。

吊り下げ商品について ➡ P.392
ワイヤーフック ➡ P.358

受注生産品
オーダー規格

●オープンフレーム式のバナーホルダー。
●画びょうでソフトの脱落防止。

注文品番 品番	カラー	サイズ	本体価格 (税込価格)	用紙寸法 w(mm)	外寸法 W×H×D(mm)	重量 (kg)
815	S	2400	¥12,200 (¥13,420)	2400	2405×30×25	1.3
		2100	¥10,900 (¥11,990)	2100	2105×30×25	1.1
		1800	¥ 9,600 (¥10,560)	1800	1805×30×25	1.0
		1500	¥ 8,400 (¥ 9,240)	1500	1505×30×25	0.8
		1200	¥ 7,200 (¥ 7,920)	1200	1205×30×25	0.6
		900	¥ 6,000 (¥ 6,600)	900	905×30×25	0.5
		750	¥ 5,400 (¥ 5,940)	750	755×30×25	0.4
		600	¥ 4,700 (¥ 5,170)	600	605×30×25	0.3
		450	¥ 4,100 (¥ 4,510)	450	455×30×25	0.2
		300	¥ 3,400 (¥ 3,740)	300	305×30×25	0.2

特注サイズできます

最大サイズ:
用紙寸法 w2400
最小サイズ:
用紙寸法 w150

仕様

フレーム：アルミ押出材　アルマイト仕上
付属部品：吊り用Sカン・吊りひも

ℓ1001(mm)～開く側のフレームが2分割になります。
ℓ2001(mm)～開く側のフレームが3分割になります。

◎吊り下げ用ワイヤーフックは別途ご用意ください。➡ P.358・392

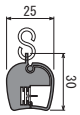

S=1/4

セット方法

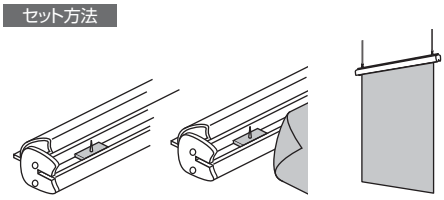

フレームをパカッと開きます。

ソフト・布等を内蔵の画びょうで固定し、フレームを閉じます。

吊り下げ用ワイヤーなどで吊り下げます。

ご注意

●「取り付けについて」をご参照ください。➡ P.389
●商品にバナー用紙は含まれておりません。

画びょうで固定

開く側のみ分割

●表示価格は本体のみの価格です。(ソフト、文字デザイン、製作、取り付けは含みません。)　ソフトは参考イメージです、実在のものとは関係ありません。

バナーホルダー 829

屋内

▼設置方法
吊り下げ

吊り下げ商品です。

吊り下げ商品について ➡ P.392
ワイヤーフック ➡ P.358

受注生産品
オーダー規格

●半透明の内蔵ホルダーでバナー用紙をワンタッチセット。
●やわらかな楕円フォルムでステン調のアルミフレームがおしゃれ。
●アパレルショップなどのイメージ促進におすすめです。

エンドキャップの穴

注文品番 品番	カラー	サイズ	本体価格 (税込価格)	用紙寸法 w(mm)	外寸法 W(mm)	重量 (kg)	対応サイズ (mm)
829	S	1200	¥7,000 (¥7,700)	1200	1205	0.9	B0タテ B1ヨコ A0ヨコ
		900	¥5,600 (¥6,160)	900	905	0.7	B1タテ B2ヨコ A0タテ A1ヨコ
		600	¥4,300 (¥4,730)	600	605	0.4	B2タテ B3ヨコ A1タテ A2ヨコ
		450	¥3,500 (¥3,850)	450	455	0.3	B3タテ B4ヨコ A2タテ A3ヨコ

特注サイズできます

最大サイズ:
用紙寸法 w1500
最小サイズ:
用紙寸法 w150

仕様

フレーム：アルミ押出材　アルマイト仕上　上下2本
ホルダー：樹脂　上下2本
吊りエンドキャップ：ステンレス
付属部品：吊りひも

◎吊り下げ用ワイヤーフックは別途ご用意ください。➡ P.358・392

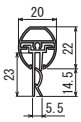

S=1/4

セット方法

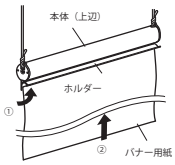

ホルダーを開いてバナー用紙を挿入し、ホルダーを閉じると用紙が固定されます。

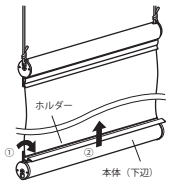

ホルダーを開いて、バナー用紙の下辺を差し込み、ホルダーを閉じ、用紙がしっかり固定されているのを確認してセット完了です。

ホルダーを開く

バナー用紙を挿入

ホルダーを閉じる

セット完了

ご注意

●「取り付けについて」をご参照ください。➡ P.389
●商品は上下2本セットになります。
●ソフトの最大厚は1mmまでとなります。
●一般的なバナー用紙（メディア）をお使いください。
●商品にバナー用紙は含まれておりません。
●エンドキャップの穴にひもを通したりハンガーなどを引掛けて吊り下げてください。

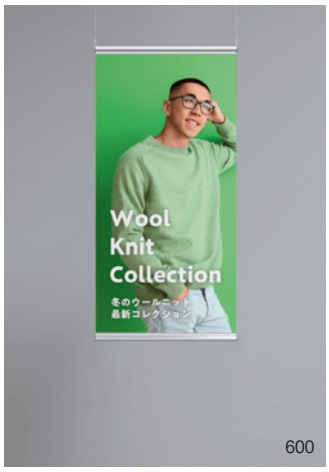

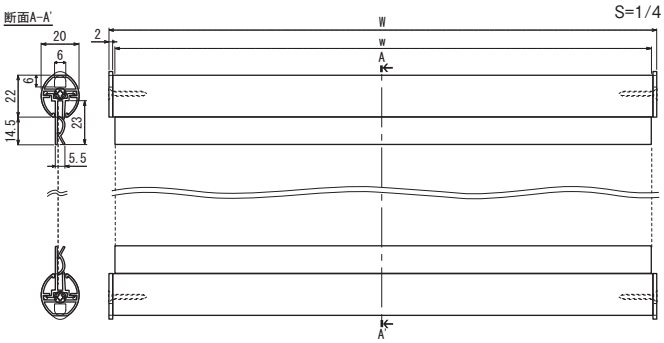

突き出しフラッグ 842

屋外

▼設置方法
突き出し

規格

●屋外対応のステンレス製フラッグポール。
●シーンを選ばないシンプルデザイン。

袋加工でご使用の場合は、風によりぬける恐れがありますので、絡み止めをお付けください。
ワイヤー等は写真の例や下記ディスプレイ関連商品に限らず、専門業者様にて現場に合った方法で行ってください。

写真はハトメ加工したシートにM-912、M-910とワイヤー1.5φ、サーキュラスリーブを使って、絡み止め加工、取り付けした例です。

ハトメ式、ナスカン・絡み止め使用例

ワイヤー1.5φ、サーキュラスリーブ使用例

注文品番 品番	カラー	サイズ	本体価格 (税込価格)	外寸法 W(mm)	最大フラッグ寸法 w(mm)	重量 (kg)
842	S	900	¥37,200 (¥40,920)	900	855	1.3
		700	¥34,300 (¥37,730)	700	655	1.2

●フラッグの絡み止めは、ディスプレイ関連商品の中から必要部材を選び、組み合わせてお使いください。

1.0φワイヤー10m
M-900 ➡ P.362
¥1,000(税込¥1,100)

1.0φオーバルスリーブ
M-902 ➡ P.362
¥400(税込¥440)

ナスカン
M-912 ➡ P.362
¥2,200(税込¥2,420)

4穴アイプレート
M-910 ➡ P.362
¥1,200(税込¥1,320)

規格サイズのみとなります

仕様
ポール：ステンレス
付属部品：直付け用ビス

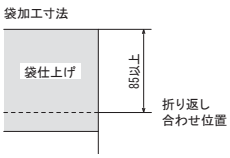

S=1/8

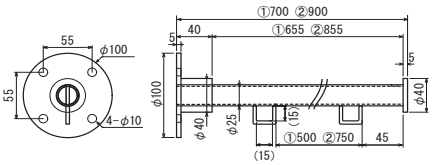

スペック図面 ➡ P.382

ご注意
●ご購入、図面指定に際しては、➡ P.387・389を必ずお読みください。

ご注意
●取り付けは専門業者にご依頼ください。
●付属ビスは壁面の状況に応じて変更してください。
●地上高2.5～5mで取り付けてください。
●旗下の最大長さは、全長(W900・W700)の1.7倍までにしてください。
●強風が予想されるときは、フラッグをはずしてください。
●商品にフラッグは含まれておりません。

●表示価格は本体のみの価格です。(ソフト、文字デザイン、製作、取り付けは含みません。)　ソフトは参考イメージです、実在のものとは関係ありません。